ÚPLNÉ ZNĚNÍ ÚZEMNÍHO PLÁNU LÁNY PO ZMĚNĚ Č. 1 ÚP

LEGENDA HRANIC ÚZEMÍ:

- správní území obce
- katastrální území
- zastavěné území k 08/2019

Plochy a koridory pro veřejně prospěšné stavby (VPS) s možností vyvlastnění:

- pro občanskou vybavenost/rozšíření hřbitova – VPS 01
- pro dopravní infrastrukturu/místní komunikace – VPS 02, VPS 04
- pro technickou infrastrukturu/kanalizace a ČOV – VPS 05
- pro technickou infrastrukturu/plynovod – VPS 03
- pro technickou infrastrukturu/kabel VN – VPS 06

Plochy a koridory pro veřejně prospěšné opatření (VPO) s možností vyvlastnění:

- plochy pro založení prvků ÚSES – VPO 02a, VPO 02b
- protierozní opatření – VPO 01

Plochy veřejných prostranství s možností uplatnění předkupního práva:

- veřejné prostranství – VP 04

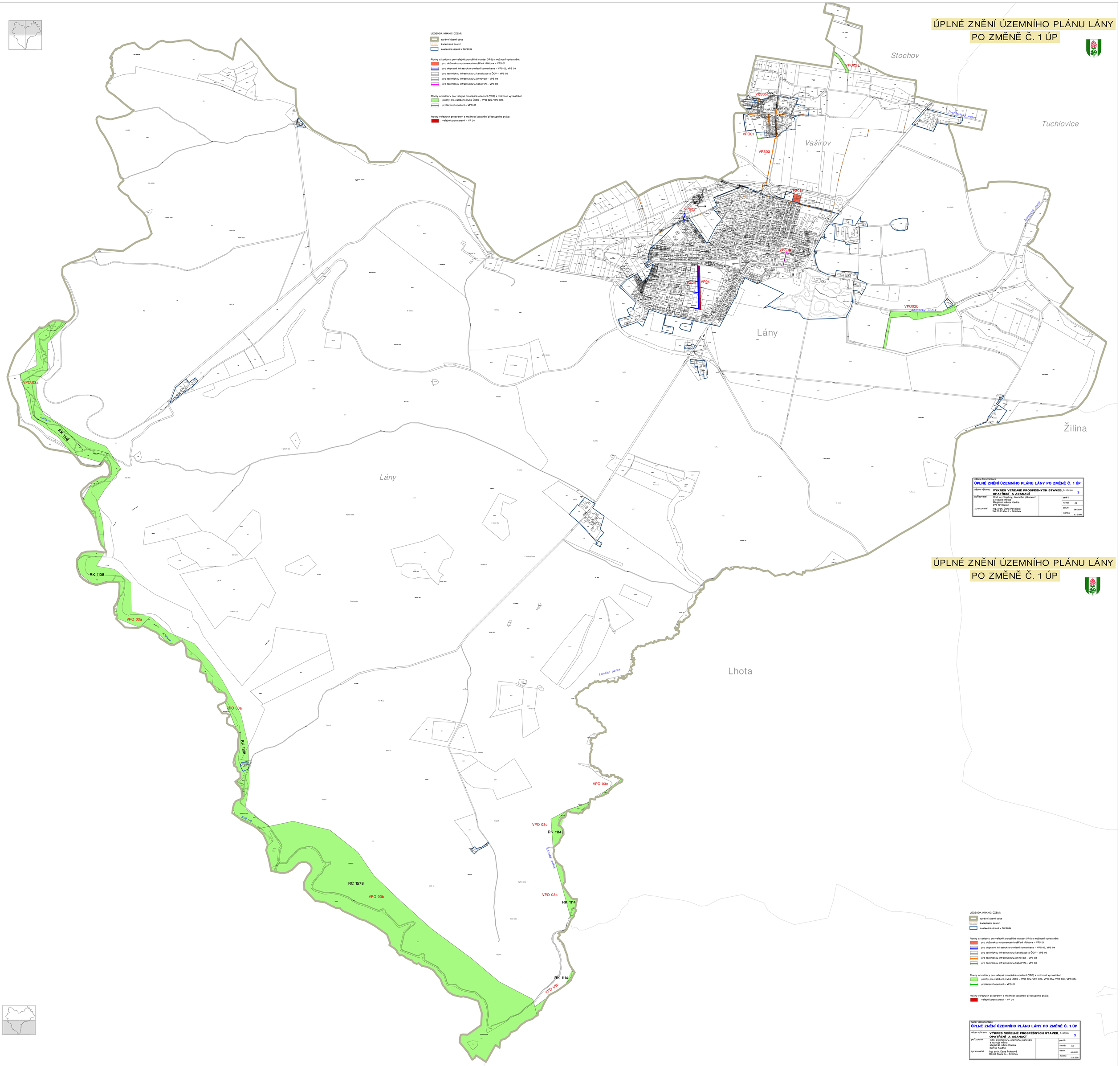

název dokumentace
ÚPLNÉ ZNĚNÍ ÚZEMNÍHO PLÁNU LÁNY PO ZMĚNĚ Č. 1 ÚP

název výkresu	**VÝKRES VEŘEJNĚ PROSPĚŠNÝCH STAVEB, OPATŘENÍ A ASANACÍ**	č. výkresu	3
pořizovatel	Odd. architektury, územního plánování a rozvoje města Magistrát města Kladna 272 52 Kladno	paré č.	
		formát	A0
zpracovatel	Ing. arch. Dana Pokojová 150 00 Praha 5 – Smíchov	datum	06/2020
		měřítko	1 : 5 000

ÚPLNÉ ZNĚNÍ ÚZEMNÍHO PLÁNU LÁNY PO ZMĚNĚ Č. 1 ÚP

LEGENDA HRANIC ÚZEMÍ:

- správní území obce
- katastrální území
- zastavěné území k 08/2019

Plochy a koridory pro veřejně prospěšné stavby (VPS) s možností vyvlastnění:

- pro občanskou vybavenost/rozšíření hřbitova – VPS 01
- pro dopravní infrastrukturu/místní komunikace – VPS 02, VPS 04
- pro technickou infrastrukturu/kanalizace a ČOV – VPS 05
- pro technickou infrastrukturu/plynovod – VPS 03
- pro technickou infrastrukturu/kabel VN – VPS 06

Plochy a koridory pro veřejně prospěšné opatření (VPO) s možností vyvlastnění:

- plochy pro založení prvků ÚSES – VPO 02a, VPO 02b, VPO 03a, VPO 03b, VPO 03c
- protierozní opatření – VPO 01

Plochy veřejných prostranství s možností uplatnění předkupního práva:

- veřejné prostranství – VP 04

název dokumentace
ÚPLNÉ ZNĚNÍ ÚZEMNÍHO PLÁNU LÁNY PO ZMĚNĚ Č. 1 ÚP

název výkresu	VÝKRES VEŘEJNĚ PROSPĚŠNÝCH STAVEB, OPATŘENÍ A ASANACÍ	č. výkresu	3
pořizovatel	Odd. architektury, územního plánování a rozvoje města Magistrát města Kladna 272 52 Kladno	paré č.	
		formát	A0
zpracovatel	Ing. arch. Dana Pokojová 150 00 Praha 5 – Smíchov	datum	06/2020
		měřítko	1 : 5 000