ÚPLNÉ ZNĚNÍ ÚZEMNÍHO PLÁNU LÁNY PO ZMĚNĚ Č. 1 ÚP

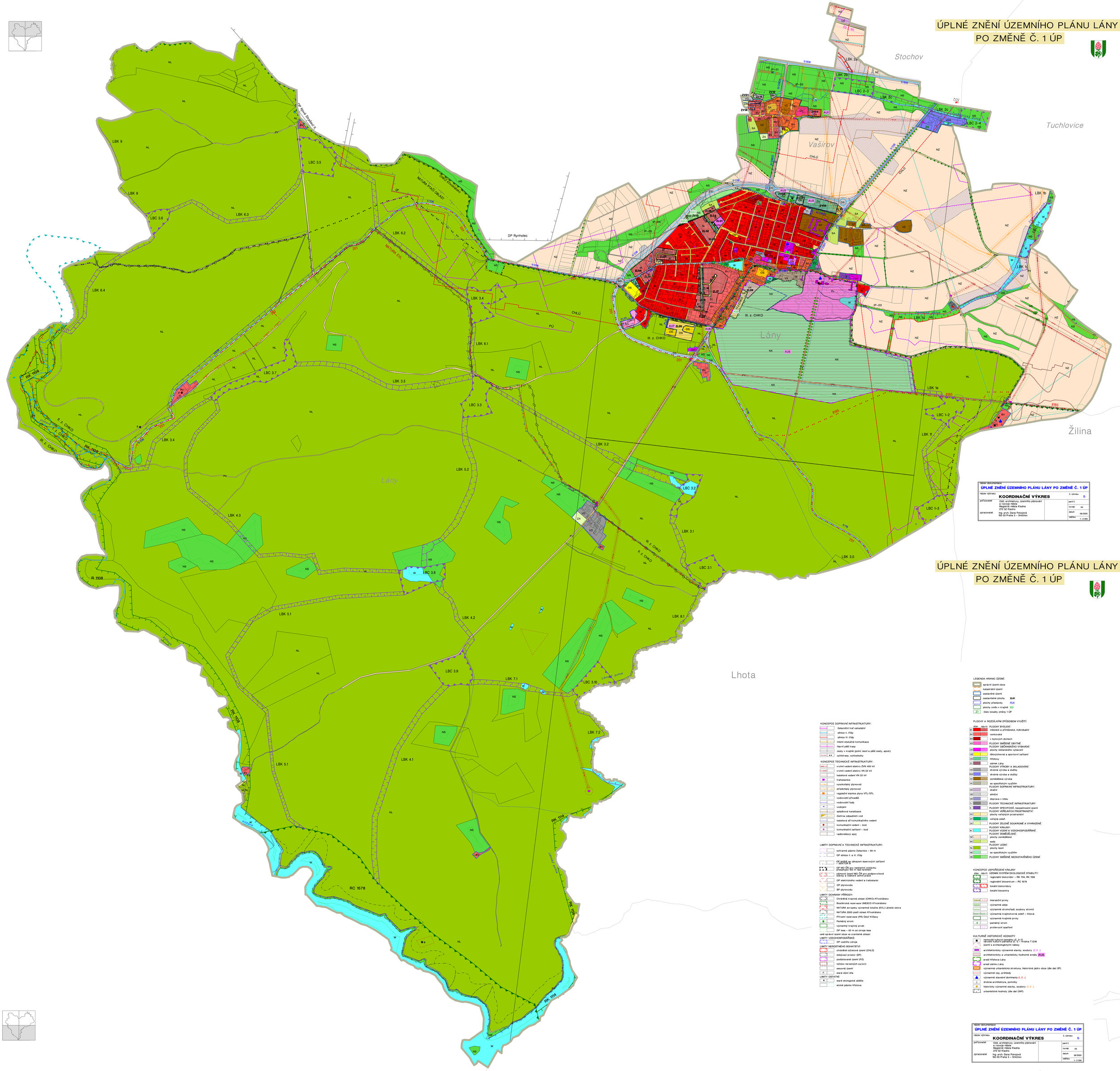

název dokumentace	**ÚPLNÉ ZNĚNÍ ÚZEMNÍHO PLÁNU LÁNY PO ZMĚNĚ Č. 1 ÚP**
název výkresu	**KOORDINAČNÍ VÝKRES** — č. výkresu 5
pořizovatel	Odd. architektury, územního plánování a rozvoje města, Magistrát města Kladna, 272 52 Kladno — paré č.; formát A0
zpracovatel	Ing. arch. Dana Pokojová, 150 00 Praha 5 – Smíchov — datum 06/2020; měřítko 1 : 5 000

ÚPLNÉ ZNĚNÍ ÚZEMNÍHO PLÁNU LÁNY PO ZMĚNĚ Č. 1 ÚP

LEGENDA HRANIC ÚZEMÍ:

- správní území obce
- katastrální území
- zastavěné území
- zastavitelné plochy ZL01
- plochy přestavby PL01
- plochy změn v krajině K01
- Z1 číslo lokality změny 1 ÚP

PLOCHY A ROZDÍLNÝM ZPŮSOBEM VYUŽITÍ:

stav	návrh	
	BI	PLOCHY BYDLENÍ: městské a příměstské, individuální
	BV	venkovské
	BH	v bytových domech
	SO	PLOCHY SMÍŠENÉ OBYTNÉ
	OV	PLOCHY OBČANSKÉHO VYBAVENÍ: plochy občanského vybavení
	OS	tělovýchovná a sportovní zařízení
	OH	hřbitovy
	OL	zámek Lány
	VD	PLOCHY VÝROBY A SKLADOVÁNÍ: drobná výroba a služby
	VX	drobná výroba a služby
	VZ	zemědělská výroba
	VX	se specifickým využitím
	DZ	PLOCHY DOPRAVNÍ INFRASTRUKTURY: drážní
	DS	silniční
	DK	doprava v klidu
	TI	PLOCHY TECHNICKÉ INFRASTRUKTURY
	E	PLOCHY SPECIFICKÉ, bezpečnostní území
	PV	PLOCHY VEŘEJNÝCH PROSTRANSTVÍ: plochy veřejných prostranství
	ZV	veřejná zeleň
	ZA	PLOCHY ZELENĚ SOUKROMÉ A VYHRAZENÉ
	W	PLOCHY KRAJINY: PLOCHY VODNÍ A VODOHOSPODÁŘSKÉ
	NZ	PLOCHY ZEMĚDĚLSKÉ: plochy zemědělské
	SA	sady
	NL	PLOCHY LESNÍ: plochy lesní
	NX	se specifickým využitím
	NS	PLOCHY SMÍŠENÉ NEZASTAVĚNÉHO ÚZEMÍ

KONCEPCE DOPRAVNÍ INFRASTRUKTURY:

- železniční trať celostátní
- silnice II. třídy
- silnice III. třídy
- místní obslužné komunikace
- hlavní pěší trasy
- cesty v krajině (polní, lesní a pěší cesty, apod.)
- cyklotrasy, cyklostezky

KONCEPCE TECHNICKÉ INFRASTRUKTURY:

- vrchní vedení elektro ZVN 400 kV
- vrchní vedení elektro VN 22 kV
- kabelové vedení VN 22 kV
- trafostanice
- vysokotlaký plynovod
- středotlaký plynovod
- regulační stanice plynu VTL/STL
- vodovodní přivaděč
- vodovodní řady
- vodojem
- splašková kanalizace
- čistírna odpadních vod
- kabelová síť komunikačního vedení
- komunikační vedení – bod
- komunikační zařízení – bod
- radiorelérový spoj

LIMITY DOPRAVNÍ A TECHNICKÉ INFRASTRUKTURY:

- ochranné pásmo železnice – 60 m
- OP silnice II. a III. třídy
- OP letiště se zákazem laserových zařízení – SEATON 6
- OP MO ČR pro nadzemní výstavbu přesahující 50 m nad terénem
- zájmové území MO ČR pro podpovrchové stavby a vážené zemní práce
- OP elektrického vedení a trafostanic
- OP plynovodu
- BP plynovodu

LIMITY OCHRANY PŘÍRODY:

- Chráněná krajinná oblast (CHKO) Křivoklátsko
- Biosférická rezervace UNESCO Křivoklátsko
- NATURA evropsky významná lokalita (EVL) Lánská obora
- NATURA 2000 ptačí oblast Křivoklátsko
- Přírodní rezervace (PR) Údolí Klíčavy
- Památný strom
- významný krajinný prvek
- OP lesa – 50 m od okraje lesa

celé správní území obce ve zranitelné oblasti

LIMITY VODOHOSPODÁŘSKÉ:

- OP vodního zdroje

LIMITY NEROSTNÉHO BOHATSTVÍ:

- chráněné ložiskové území (CHLÚ)
- dobývací prostor (DP)
- podbonované území (PÚ)
- ložisko nerostných surovin
- sesuvné území
- stará důlní díla

LIMITY OSTATNÍ:

- staré ekologické zátěže
- etické pásmo hřbitova

KONCEPCE USPOŘÁDÁNÍ KRAJINY

stav	návrh	ÚZEMNÍ SYSTÉM EKOLOGICKÉ STABILITY:
		regionální biokoridor – RK 114, RK 1108
		regionální biocentrum – RC 1578
		lokální biokoridory
		lokální biocentra
		interakční prvky
		významné aleje
		významné stromořadí, soubory stromů
		významná krajinotvorná zeleň – liniová
		významné krajinné prvky
		památný strom
		protierozní opatření

KULTURNĚ HISTORICKÉ HODNOTY

- nemovité kulturní památky (R, Ř, Ž)
- národní kulturní památky (R, Ř, Ž) – Krobka T.G.M.
- území s archeologickými nálezy
- architektonicky významné stavby, soubory (1, 2 ..)
- architektonicky a urbanisticky hodnotné areály AUS
- areál hřbitova Lány
- areál zámku Lány
- významná urbanistická struktura, historické jádro obce (dle dat ÚP)
- významné cesty, průhledy
- významné stavební dominanty (1, 2 ..)
- drobná architektura, pomníky
- historicky významné stavby, soubory (1, 2 ..)
- urbanistické hodnoty (dle dat ÚAP)

název dokumentace	**ÚPLNÉ ZNĚNÍ ÚZEMNÍHO PLÁNU LÁNY PO ZMĚNĚ Č. 1 ÚP**
název výkresu	**KOORDINAČNÍ VÝKRES** — č. výkresu 5
pořizovatel	Odd. architektury, územního plánování a rozvoje města, Magistrát města Kladna, 272 52 Kladno — paré č.; formát A0
zpracovatel	Ing. arch. Dana Pokojová, 150 00 Praha 5 – Smíchov — datum 06/2020; měřítko 1 : 5 000