ÚPLNÉ ZNĚNÍ ÚZEMNÍHO PLÁNU LÁNY PO ZMĚNĚ Č. 1 ÚP

LEGENDA HRANIC ÚZEMÍ:

- správní území obce
- katastrální území k.ú. Lány, k.ú. Vašírov
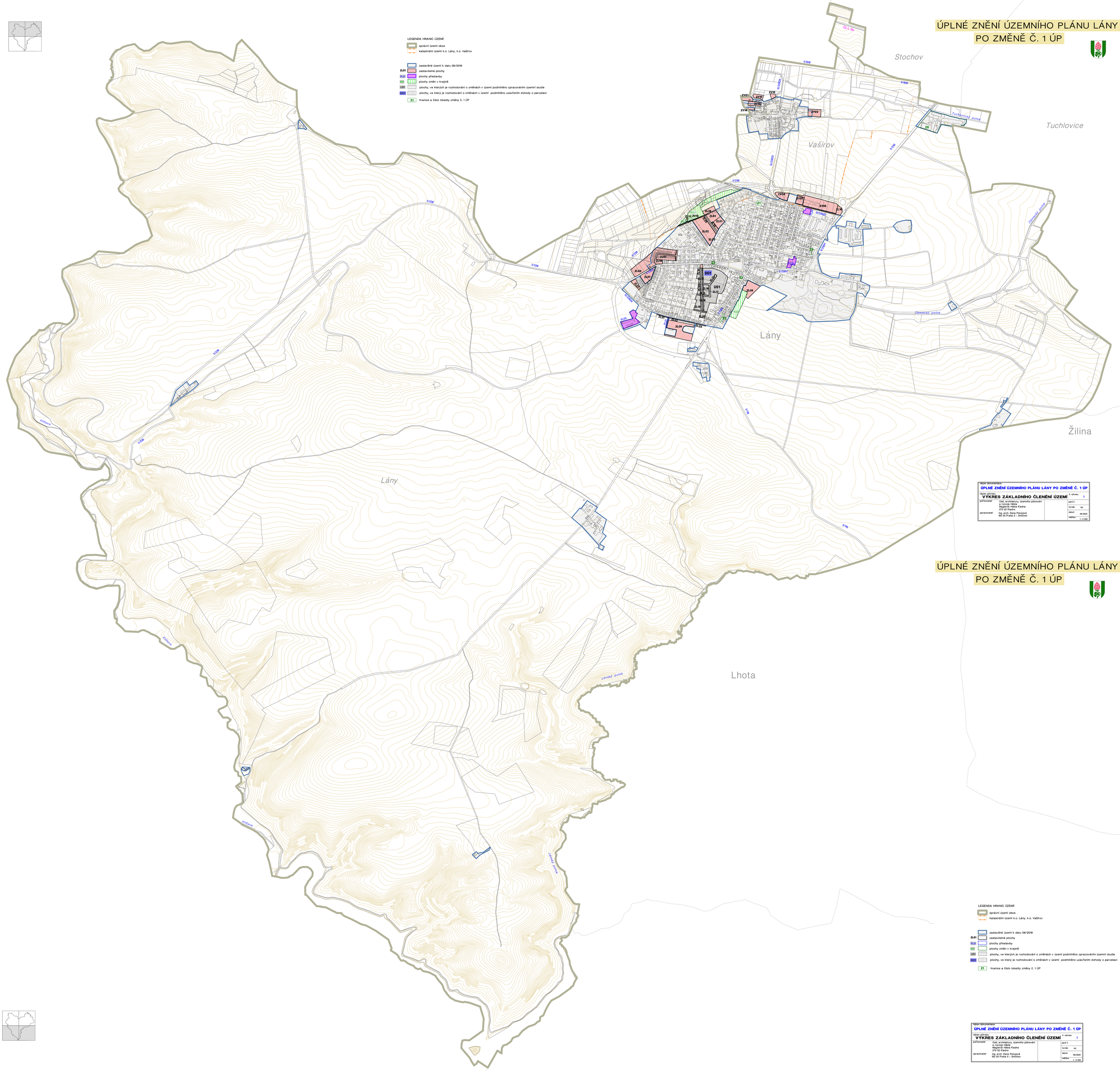
- zastavěné území k datu 08/2019
- ZL01 zastavitelné plochy
- PL01 plochy přestavby
- K01 plochy změn v krajině
- US1 plochy, ve kterých je rozhodování o změnách v území podmíněno zpracováním územní studie
- DO1 plochy, ve který je rozhodování o změnách v území podmíněno uzavřením dohody o parcelaci
- Z1 hranice a číslo lokality změny č. 1 ÚP